

NEXINEO

# **NÁVOD NA OBSLUHU NEXI BOARD**

# OBSAH

## Karta Študenti

Obrazovky študentov

Vyhľadávanie

Vysielat' pouzivat'elom

Zoznam študentov

Odhlásiť pouzivat'ela

Odpojiť pouzivat'ela

Prihlásiť pouzivat'ela

Reštartovať zariadenie

Vypnúť zariadenie

Edituj konfiguráciu

Detaily pouzivat'ela

Ovládať pouzivat'ela

Poslať správu

Zložka pouzivat'ela

Vysielaj desktop pouzivat'elovi

Zastav vysielanie desktopu

Blokuj USB zariadenia

Odblokuj USB zariadenia

Hromadné funkcie

## Karta Rozdávanie zadaní

## Karta Zber výsledkov

## Karta Doplnky

Internet filter

Čistenie pracovnej plochy

Nastavenia

Jazyk

Automatické odhlasovanie pouzivat'elov

## Doplnky pre Administrátora

Vytvorenie nových pouzivat'elov

Vytvor jedného pouzivat'ela

Vytvor viacerých pouzivat'elov

Aktualizácia

Obmedzenia

14

14

15

16

16

16

17

17

18

19

20

31

# KARTA ŠTUDENTI

## Obrazovky študentov

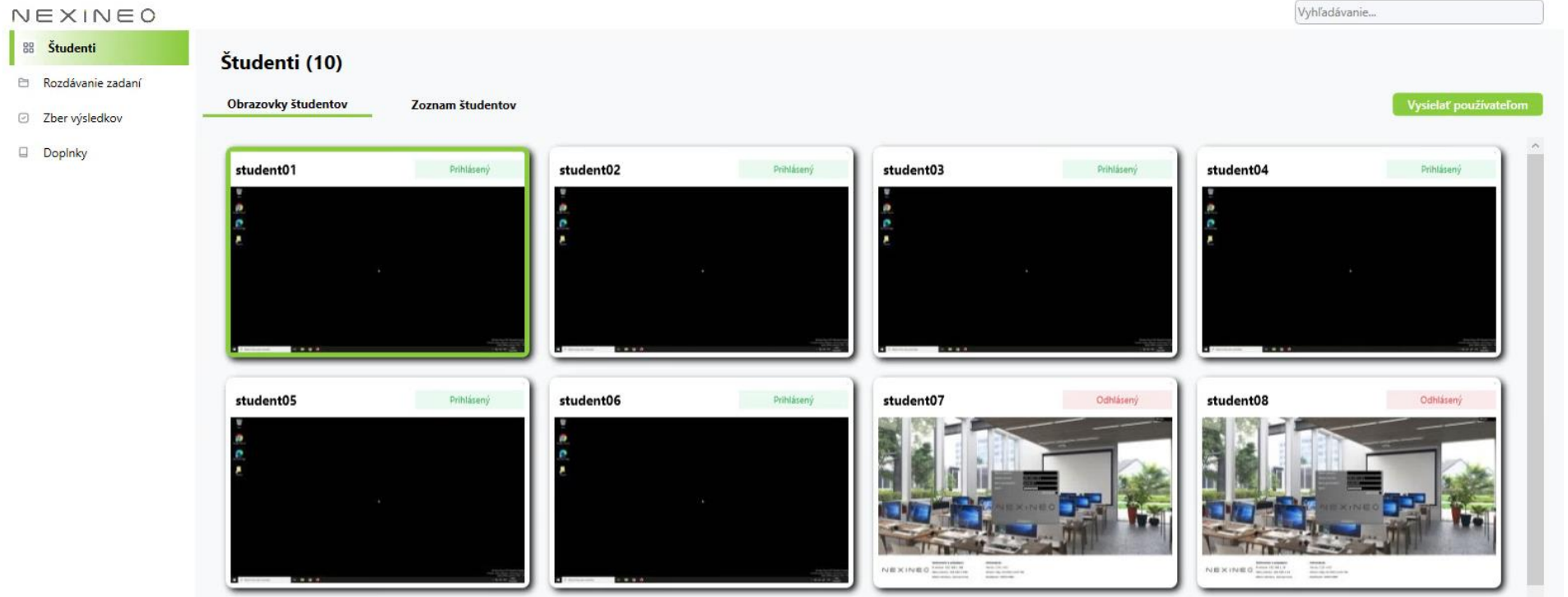

Po spustení aplikácie sa otvorí karta Študenti. V tejto karte vidíte náhľad všetkých študentov.

Pri odhlásených študentoch vidíte v náhľade prihlasovaciu obrazovku (napr. student07). Pokiaľ je študent prihlásený vidíte náhľad jeho obrazovky (napr. student01). Študentov s vypnutou zobrazovacou jednotkou NEO konzola NEXI Board nezobrazuje.

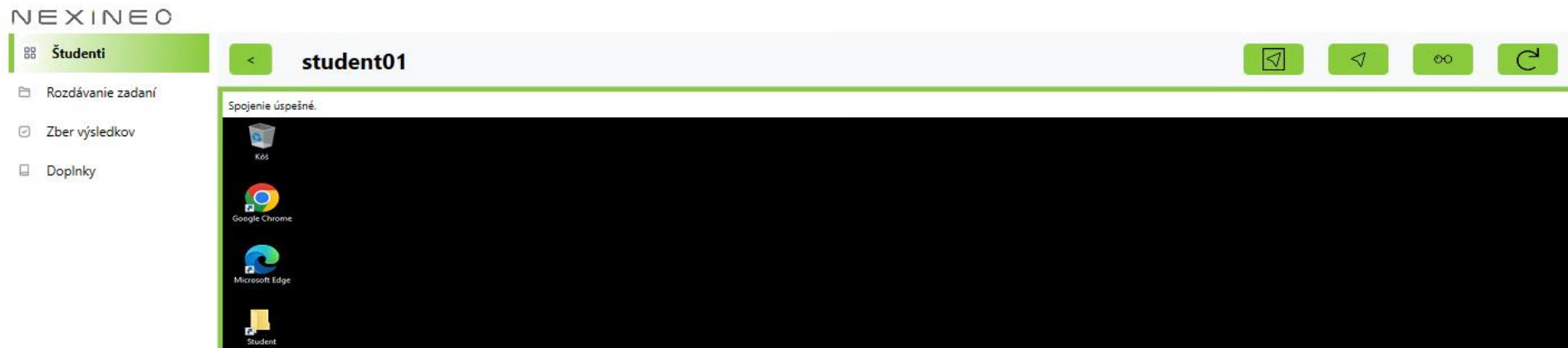

Dvojitým kliknutím na náhľad prihláseného študenta sa Vám zobrazí jeho pracovná plocha v reálnom čase.

Ovládanie študenta aktivujete tlačidlom , ak chcete ovládať študenta na celej ploche monitora, klikneme na tlačidlo .

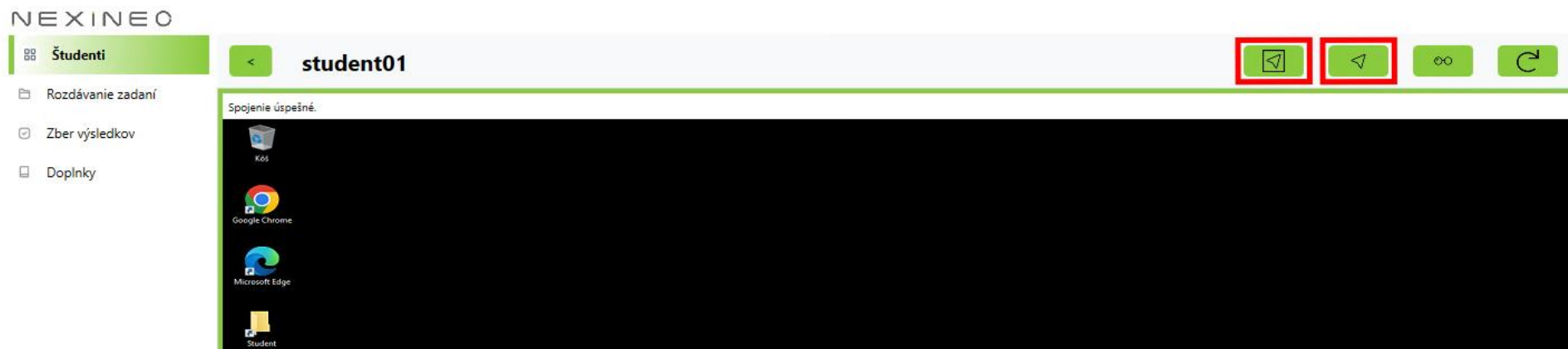

Režim celej obrazovky ukončíte tlačidlom "**Naspät'**", ktoré sa zobrazí umiestnením kurzora na **piktogram šípky** v strede horného okraja obrazovky.

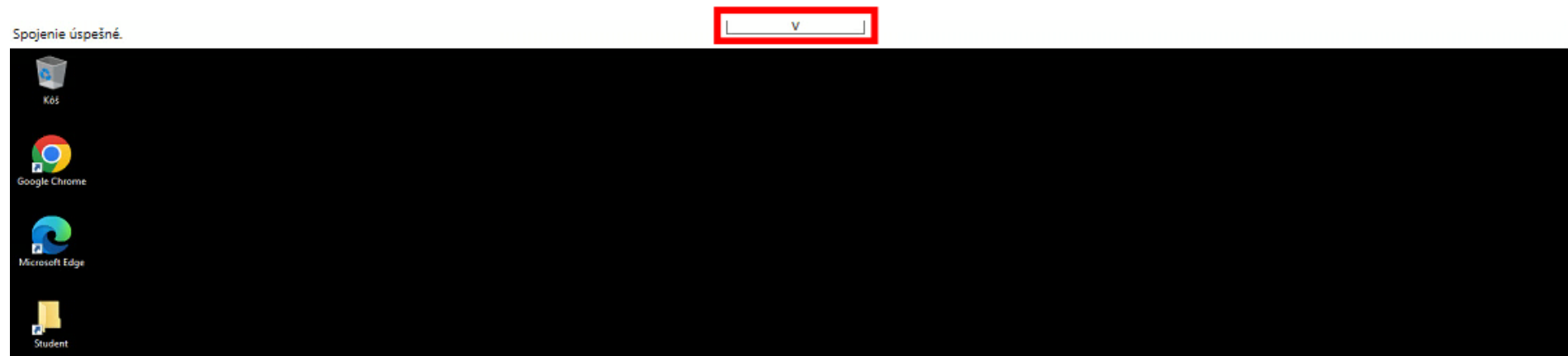

Kliknutím na tlačidlo "**Naspät'**", sa vrátite do režimu sledovania študenta.

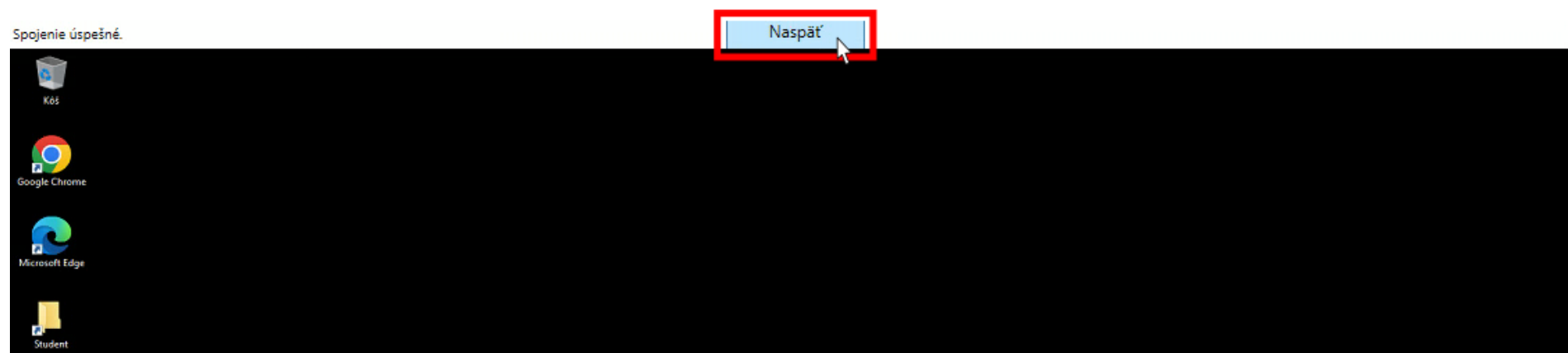

Tlačidlo  slúži na sledovanie práce študenta v režime celej obrazovky. V tomto prípade neovládate daného študenta.

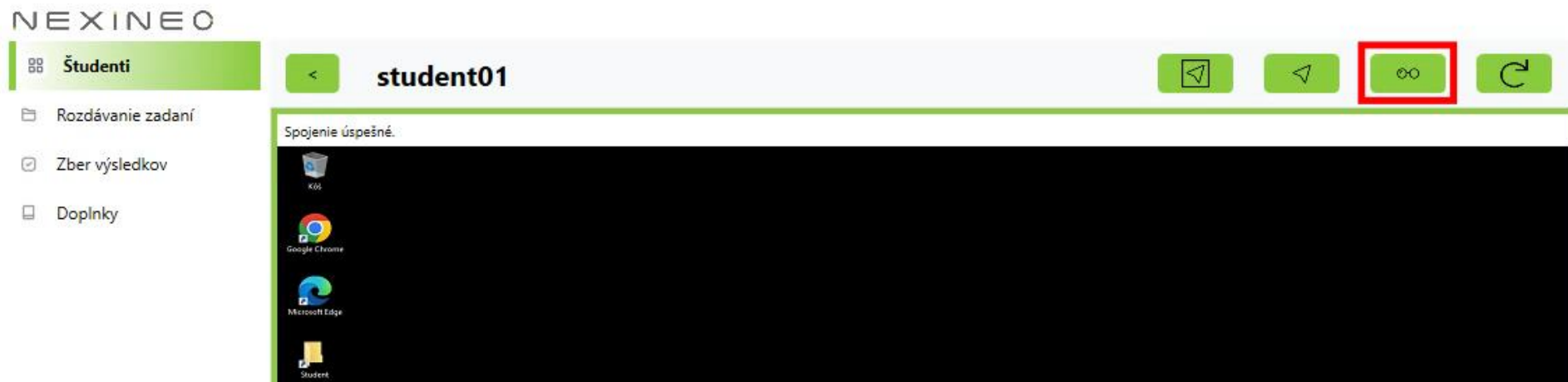

## Vyhľadávanie

Táto funkcia slúži na vyhľadanie študenta alebo skupiny študentov na základe časti prihlasovacieho mena.

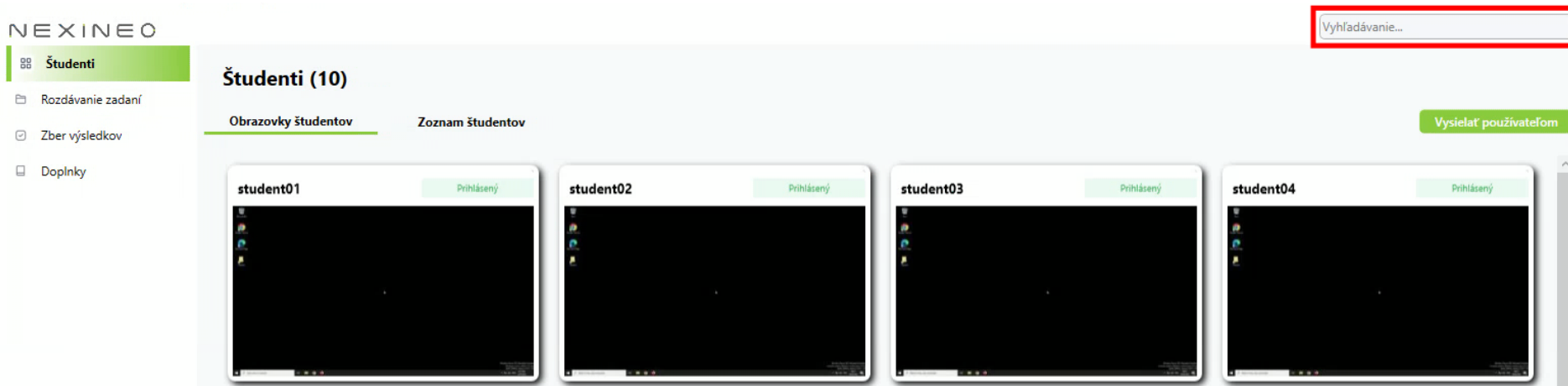

## Vysielateľ používateľom

Vysielanie používateľom spustíte v karte "**Študenti**". Vysielanie používateľom zobrazuje pracovnú plochu učiteľa na vybraných Zobrazovacích jednotkách NEO. Klávesovou skratkou "CTRL+A" označíte všetkých študentov. Podržaním "CTRL" a kliknutím na jednotlivých študentov si zvolíte študentov ktorým budete vysielateľ obraz. Vysielanie spustíte tlačidlom "**Vysielateľ používateľom**".

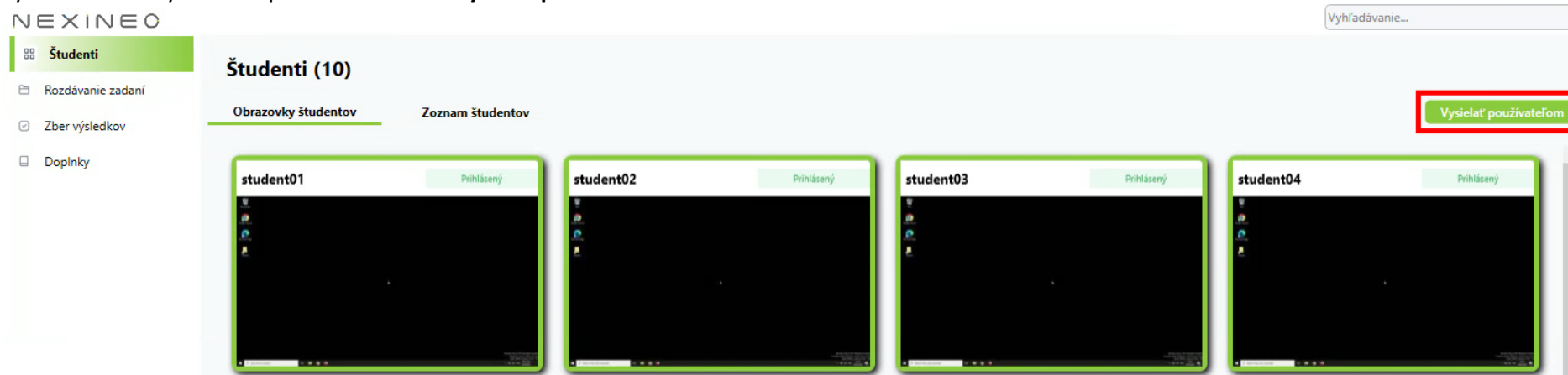

Počas spusteného režimu vysielania, sa zmení náhľad pracovnej plochy študenta na ikonu vysielateľa. Počas vysielania používateľom študenti nemôžu ovládať Zobrazovacie jednotky NEO. Vysielanie používateľom ukončíme tlačidlom "**Zastaviť vysielanie**".

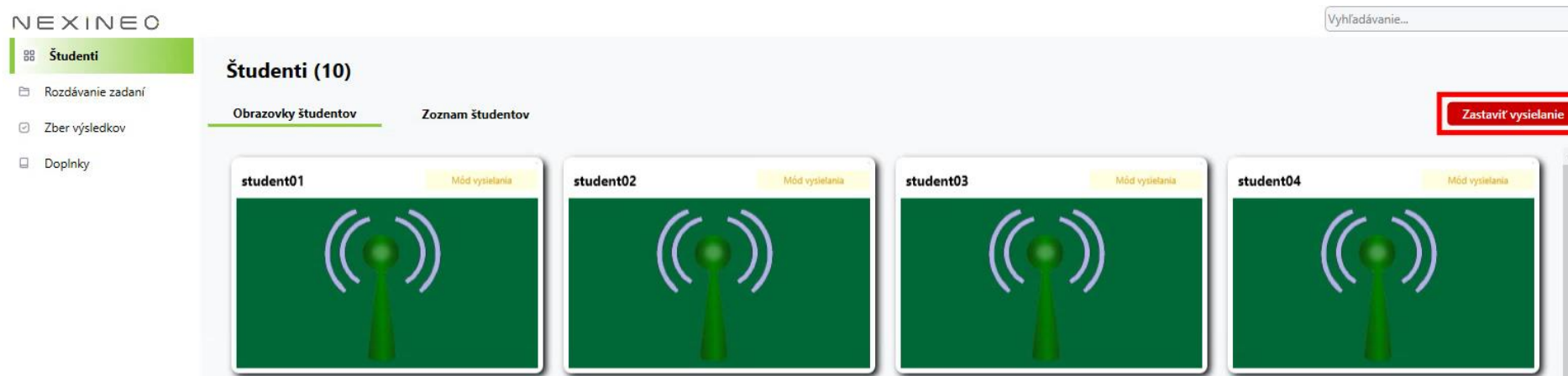

# Zoznam študentov

Na karte "Zoznam študentov" vidíte študentov v textovom zobrazení.

<input type="checkbox"/>	Meno	USB Blokované	IP	Stav	
<input checked="" type="checkbox"/>	student01	Neblokované	192.168.1.138	Prihlásený	Zobrazit študenta
<input type="checkbox"/>	student02	Neblokované	192.168.1.167	Prihlásený	Zobrazit študenta
<input type="checkbox"/>	student03	Neblokované	192.168.1.18	Prihlásený	Zobrazit študenta
<input type="checkbox"/>	student04	Neblokované	192.168.1.186	Prihlásený	Zobrazit študenta
<input type="checkbox"/>	student05	Neblokované	192.168.1.195	Prihlásený	Zobrazit študenta
<input type="checkbox"/>	student06	Neblokované	192.168.1.212	Prihlásený	Zobrazit študenta
<input type="checkbox"/>	student07	Neblokované	192.168.1.47	Odhlásený	Zobrazit študenta
<input type="checkbox"/>	student08	Neblokované	192.168.1.69	Odhlásený	Zobrazit študenta
<input type="checkbox"/>	student09	Neblokované	192.168.1.71	Odhlásený	Zobrazit študenta
<input type="checkbox"/>	student10	Neblokované	192.168.1.97	Odhlásený	Zobrazit študenta

Kliknutím pravým tlačidlom na študenta sa Vám zobrazí kontextové menu, ktoré ponúka tieto možnosti:

- Odhlásiť používateľa
- Odpojiť používateľa
- Prihlásiť používateľa
- Reštartovať zariadenie
- Vypnúť zariadenie
- Edituj konfiguráciu
- Detaily používateľa
- Ovládať používateľa
- Poslať správu
- Zložka používateľa
- Vysielaj desktop používateľovi
- Zastav vysielanie desktopu
- Blokuj USB zariadenia
- Odblokuj USB zariadenia

## Odhlásiť používateľa

Odhlási používateľa zo systému Windows (táto funkcia ukončí aktuálnu prácu a aplikácie).

## Odpojiť používateľa

Odpojí používateľa zo systému Windows na prihlasovaciu obrazovku (po opätovnom prihlásení pokračuje v rozpracovanej práci).

## Prihlásiť používateľa

Prihlási používateľa do systému Windows.

## Reštartovať zariadenie

Reštartuje Zobrazovaciu jednotku NEO používateľa.

## Poslať správu

Odošle správu označeným študentom. Na obrazovke študentov sa zobrazí správa, ktorá zostane zobrazená 1 minútu alebo kým študent potvrdí tlačidlom "OK".

## Vypnúť zariadenie

Vypne Zobrazovaciu jednotku NEO používateľa.

## Edituj konfiguráciu

Umožňuje nastaviť prihlasovacie údaje Zobrazovacej jednotky NEO používateľa. Táto funkcia je blokovaná na učiteľskom konte.

## Detaily používateľa

Otvorí náhľad pracovnej plochy používateľa.

## Ovládať používateľa

Umožní ovládať vybraného používateľa.

### **Zložka používateľa**

Zobrazí priečinok vybraného používateľa.

### **Vysielaj desktop používateľovi**

Spustí režim vysielania vybraným používateľom.

### **Zastav vysielanie desktopu**

Ukončí režim vysielania všetkým používateľom.

### **Blokuj USB zariadenia**

Blokuje USB konektory Zobrazovacej jednotky NEO používateľa. Ovládacie zariadenia ako myš a klávesnica majú výnimku, nie je možné ich blokovať.

### **Odblokuj USB zariadenia**

Zruší blokovanie USB konektorov Zobrazovacej jednotky NEO.

### **Hromadné funkcie**

Vyššie popísané funkcie je možné aplikovať na viacerých používateľov súčasne. Pre hromadné využitie funkcie je potrebné pred použitím funkcie označiť daných používateľov.

Klávesovou skratkou "CTRL + A" označíme všetkých používateľov. Podržaním "CTRL" a označením jednotlivých používateľov si zvolíme vybraných používateľov.

# KARTA ROZDÁVANIE ZADANÍ

Funkcia slúži na rozdávanie vybraných súborov (napr. pracovné zadania) vybraným študentom. Každý študent má na pracovnej ploche priečinok "**Student**".

V tomto priečinku nájde rozdané zadania.

## **Použitie:**

1. Presuňte súbor so zadaním do zeleného poľa. Súbor môžete zvoliť aj kliknutím na zelené pole, následne zvolíte požadované súbory.
2. Funkcia "**Odstráň súbory zo zoznamu**" vymaže vybrané súbory zo zoznamu.
3. Funkcia "**Rozdaj zadanie označeným používateľom**" rozpošle vybrané súbory zvoleným používateľom. Funkcia "**Rozdaj zadanie prihláseným používateľom**" rozpošle vybrané súbory prihláseným používateľom. Funkcia "**Rozdaj zadanie všetkým používateľom**" rozpošle vybrané súbory všetkým používateľom.

**Pozor!** Po vybratí príliš veľkého množstva alebo veľkosti súborov, môže rozdávanie trvať dlhý čas alebo ohroziť stabilitu operačného systému Windows Server!

## Rozdávanie zadaní

Kliknite a vyberte zadanie alebo presuňte zadanie na toto miesto

Odstráň súbory zo zoznamu

<input type="checkbox"/>	Meno	
<input type="checkbox"/>	student01	
<input type="checkbox"/>	student02	
<input type="checkbox"/>	student03	
<input type="checkbox"/>	student04	
<input type="checkbox"/>	student05	
<input type="checkbox"/>	student06	
<input type="checkbox"/>	student07	
<input type="checkbox"/>	student08	
<input type="checkbox"/>	student09	
<input type="checkbox"/>	student10	

Rozdaj zadanie označeným používateľom

Rozdaj zadanie prihláseným používateľom

Rozdaj zadanie všetkým používateľom

# KARTA ZBER VÝSLEDKOV

Každý študent má na svojej pracovnej ploche priečinok "**Student**", v ktorom nájde rozdané zadania. Pre odovzdanie zadania je potrebné aby študent presunul vypracované zadanie do priečinku "**Na odovzdanie**", ktorý sa nachádza v priečinku "**Student**".

Tlačidlom "**Stiahnuť a vymazať súbory**" sa presunú vypracované zadania žiakov do priečinka "**Vyzbierané súbory**" na vašej pracovnej ploche. Žiaci po tomto kroku nemajú prístup k daným zadaniam.

Tlačidlo "**Vymazať súbory**" na trvalo odstráni vypracované zadania.

NEXINEO

☰ Študenti

📁 Rozdávanie zadaní

📁 **Zber výsledkov**

📁 Doplnky

## Zber výsledkov

C:\Users\Administrator\Desktop\Vyzbierané súbory

Stiahnutie súborov z priečinkov používateľov

Stiahnuť a vymazať súbory

Vymazať súbory

# KARTA DOPLNKY

## Internet filter

Obmedzí prístup študentov na vybrané internetové stránky.

Na karte Doplnky zvolíme "Internet filter".

Internet filter nám ponúka viaceré spôsoby blokovania internetu.

**Zablokuj internet natrvalo** – blokuje študentom prístup na všetky stránky.

**Povoliť len stránky v zozname (Whitelist)** – povolí prístup iba na vypísané stránky v zozname.

**Blokovať všetky stránky v zozname (Blacklist)** – zablokuje prístup iba na vypísané stránky v zozname.

**Odblokuj Internet** – kompletne deaktivuje "Internet filter" (pre správnu funkčnosť niektorých aplikácií ako Office 365, alebo Adobe Creative Cloud je potrebné aktivovať funkciu "Odblokuj Internet").

Stránky do zoznamu zapisujte v tvare "facebook.com", každú ďalšiu stránku je potrebné zapísať do nového riadku (znázornené na obrázku).

Blokovanie potvrdíme tlačidlom "Uložiť zmeny".

## Čistenie pracovnej plochy

Vymaže súbory ktoré si na pracovnú plochu uložil študent. Programy ktoré má na ploche každý študent ostávajú.

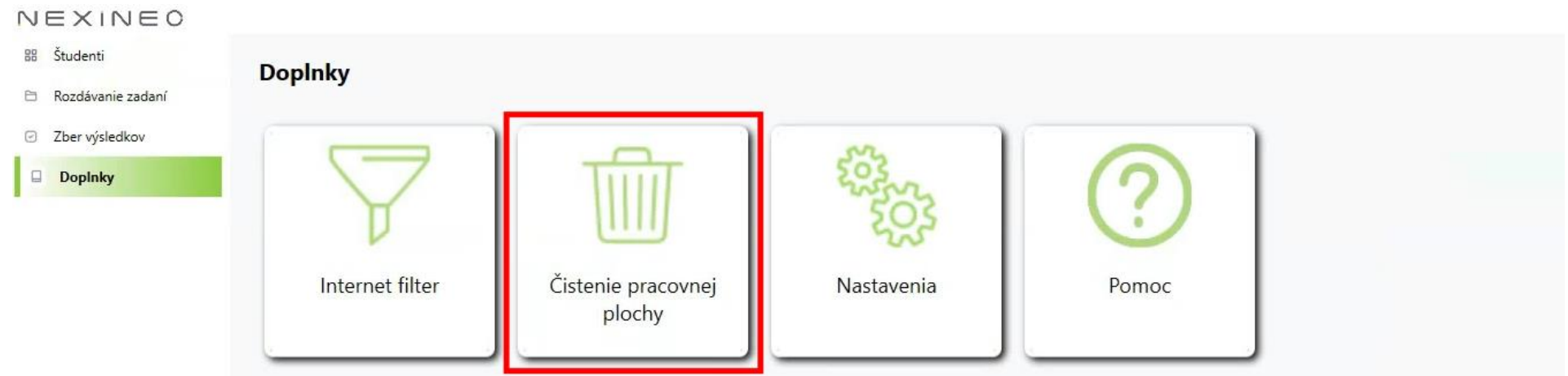

Zvolíte používateľa ktorému chcete vymazať súbory z pracovnej plochy a klikneme na "**Vyčistiť plochu**". Funkciu vieme aplikovať hromadne na všetkých používateľov zvolením "**Všetkých**".

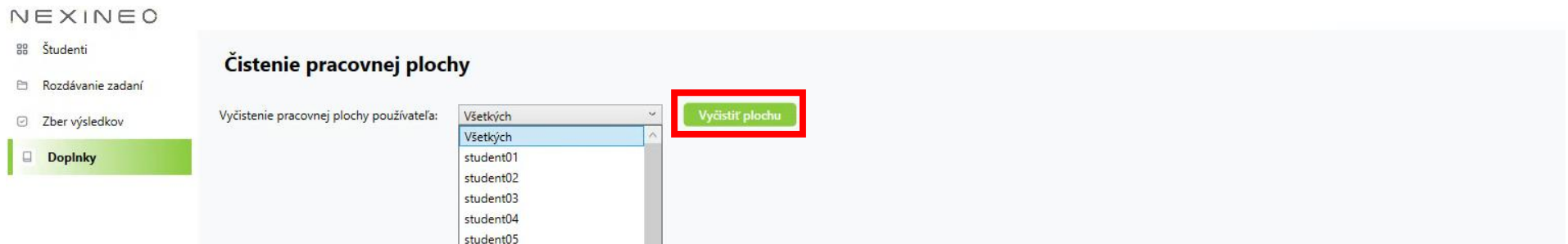

# Nastavenia

NEXINEO

☰ Študenti

📁 Rozdávanie zadaní

📄 Zber výsledkov

📁 **Doplňky**

## Jazyk

Zmení jazyk manažment konzoly NEXI Board na jazyk zvolený zo zoznamu. Zmena sa prejaví po reštarte aplikácie NEXI Board.

## Automatické odhlasovanie používateľov

Odhlási všetkých používateľov v nastavenom čase. Pre aktivovanie funkcie je potrebné zvoliť **"Povoliť automatické odhlasovanie používateľov"**.

Zmeny je potrebné uložiť tlačidlom **"Uložiť zmeny nastavení"** v spodnej časti konzoly.

NEXINEO

☰ Študenti

📁 Rozdávanie zadaní

📄 Zber výsledkov

📁 **Doplňky**

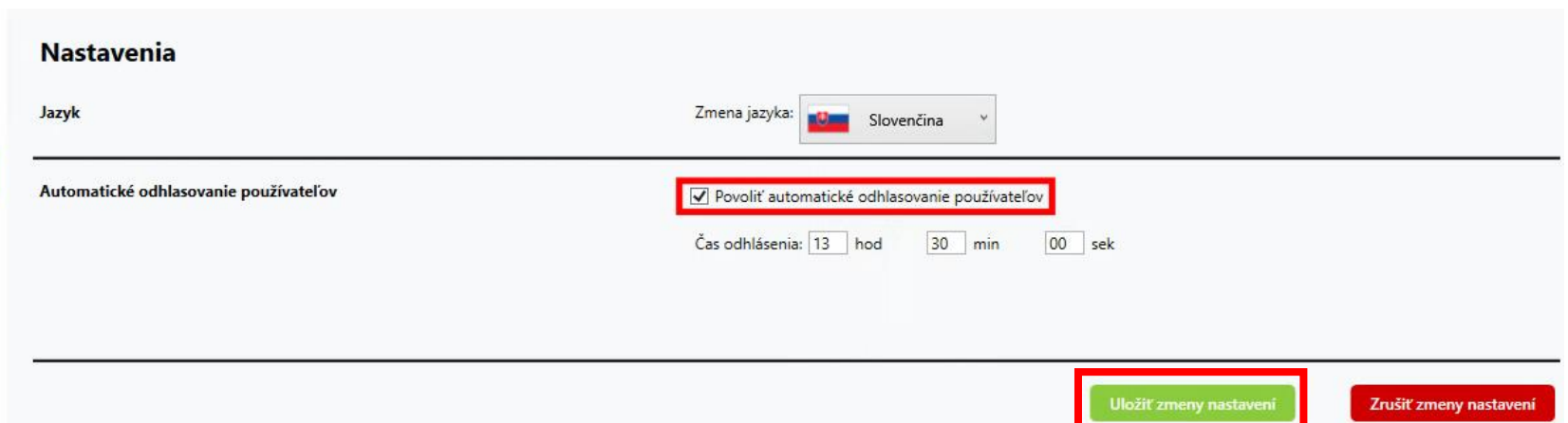

# DOPLNKY PRE ADMINISTRÁTORA

Tieto funkcie sú k dispozícii výhradne po prihlásení na účet administrátora.

## Vytvorenie nových používateľov

Funkcia "**Vytvorenie nových používateľov**" na karte "**Doplňky**" ponúka správcovi učebne možnosť vytvorenia nových používateľských účtov. Táto funkcia nie je dostupná v prípade NEXI GO servera zapojeného vo Windows (Active Directory) doméne. Funkciu využijete napríklad pri navýšení počtu Zobrazovacích jednotiek NEO vo vašej učebni.

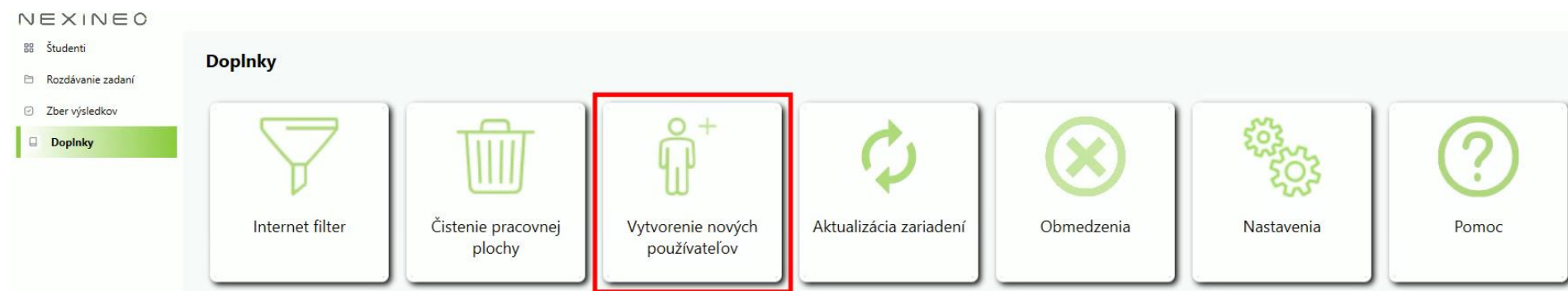

Funkcia umožňuje vytvoriť tieto úrovne používateľov:

**"Bežný používateľ"** – používateľ na ktorého sa vzťahuje internet filter, vybrané obmedzenia a nemôže používať aplikáciu NEXI Board.

**"Učiteľ"** – používateľ na ktorého sa nevzťahuje internet filter, na ktorého sa vzťahujú vybrané obmedzenia a môže používať aplikáciu NEXI Board.

**"Administrátor"** – používateľ s neobmedzeným prístupom, ktorý môže nastaviť požadované obmedzenia pre bežných používateľov a učiteľov.

## Vytvor jedného používateľa

Pri vytváraní používateľa je nutné zadať jeho prihlasovacie meno a heslo (heslo je potrebné zadať 2-krát) a zvoliť úroveň používateľa ( "**Bežný používateľ**", "**Učiteľ**", "**Administrátor**" ). Tlačidlom "**Vytvoriť**" vytvoríte používateľský účet.

NEXINEO

☰ Študenti

📁 Rozdávanie zadaní

📄 Zber výsledkov

📁 **Doplňky**

### Vytvorenie nových používateľov

**Vytvor jedného používateľa**

Vytvor viacerých používateľov

Prihlasovacie meno

Popis

Zadajte heslo

Zopakujte heslo

Používateľ nemôže meniť svoje heslo

Heslo nikdy nevyprší

Používateľ je:  Bežný používateľ  Učiteľ  Administrátor

Vytvoriť

Zrušiť

## Vytvor viacerých používateľov

Zadajte požadované údaje pre vytvorenie používateľských mien. Vytvorení budú používatelia podľa znázorneného riadku "**Vytvoreni budú:**". Zadajte 2-krát heslo a zvolte úroveň používateľa ("**Bežný používateľ**", "**Učiteľ**", "**Administrátor**"). Tlačidlom "**Vytvoriť**" vytvoríte používateľské účty.

NEXINEO

Študenti

Rozdávanie zadaní

Zber výsledkov

Doplňky

### Vytvorenie nových používateľov

Vytvor jedného používateľa

Vytvor viacerých používateľov

Počet	3
Prefix	user
Postfix	
Počet čísel	2
Prvé číslo	1

Vytvoreni budú: user01 až user03

Heslo bude rovnaké pre všetkých používateľov

Zadajte heslo  ?

Zopakujte heslo  ?

Používateľ nemôže meniť svoje heslo

Heslo nikdy nevyprší

Používateľ je:  Bežný používateľ  Učiteľ  Administrátor

Vytvoriť

Zrušiť

# Aktualizácia

V prípade dostupnosti novej verzie manažment konzoly NEXI Board sa v ľavom dolnom rohu obrazovky zobrazí oznámenie "K dispozícii je aktualizácia NEXI Board".

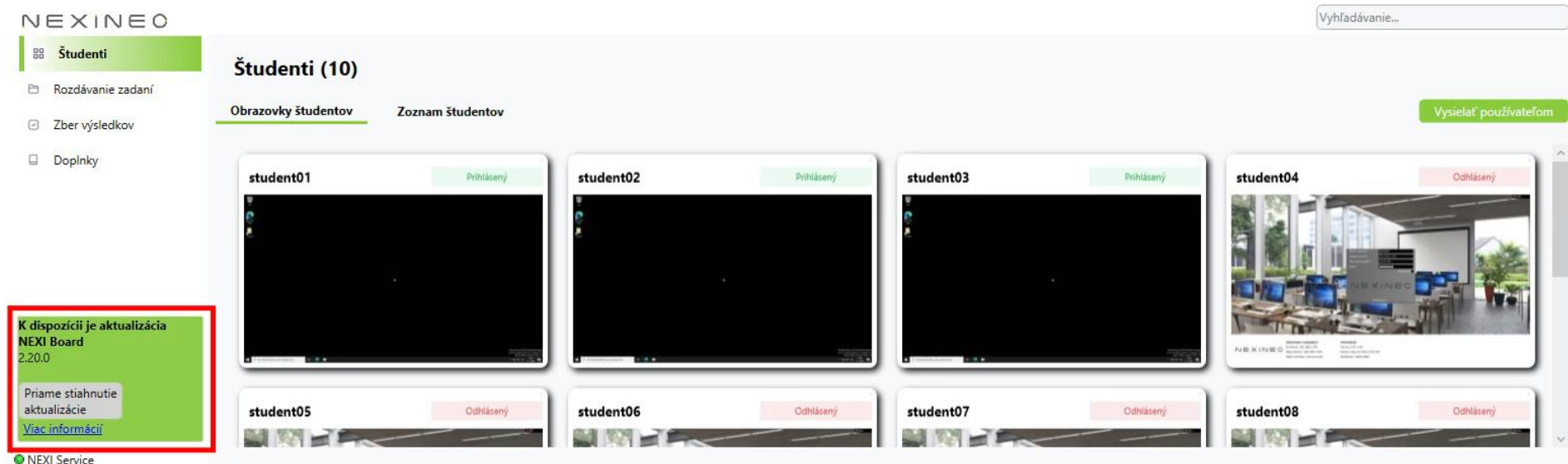

Tlačidlom "**Priame stiahnutie aktualizácie**" spustíte sťahovanie novej verzie NEXI Board.

Počkajte kým prebehne stiahnutie inštalačného súboru "NEXIBoardIM\_x.y.z.exe" (súbor má veľkosť približne 1,5GB, pri pomalom internete môže sťahovanie trvať niekoľko minút). Po stiahnutí otvorte inštalačný súbor.

Zvoľte tlačidlo "Update" pre "NEXI Board management console".

#### NEXI Board Installation Guide

1	Internet Proxy Filter – SQUID (optional)	4.14	✓ Installed	Uninstall
2	NEXI Board management console	2.10.0	✗ Requires updating	Update
3	NEXI GO domain settings	2.10.0	✗ Requires updating	Update
4	NEXI Board Configuration Manager	2.10.0	✓ Configured	

Aktualizácia prebieha formou odinštalovania aktuálnej a nainštalovania novej verzie. Tlačidlom "Áno" povoľte odinštalovanie aktuálnej verzie.

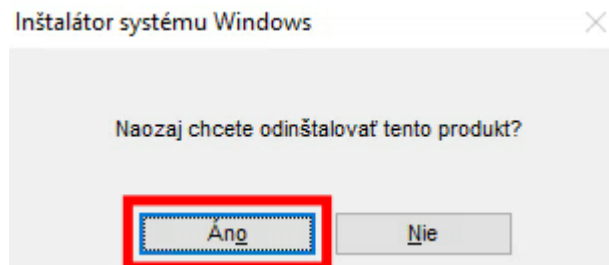

Počkajte chvíľku kým prebehne odinštalovanie pôvodnej verzie. Následne sa automaticky spustí inštalátor novej verzie. Tlačidlom "Next" pokračujte v ďalšom kroku. Prečítajte a odsúhlaste licenčné podmienky tlačidlom "I Agree" a tlačidlom "Next" pokračujte ďalej.

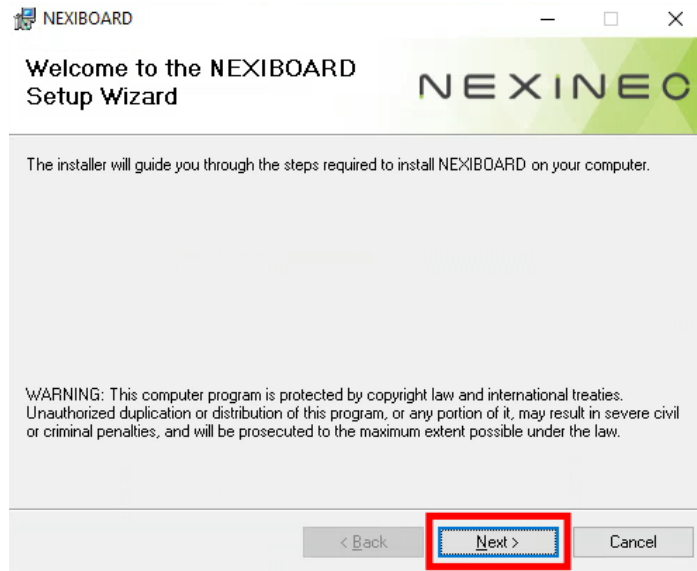

Tlačidlom "Next" pokračujte ďalej.

Tlačidlom "Next" pokračujte ďalej.

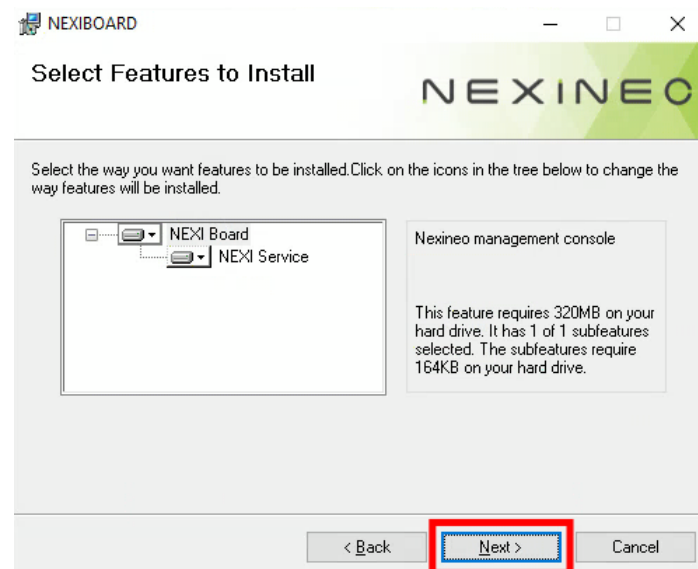
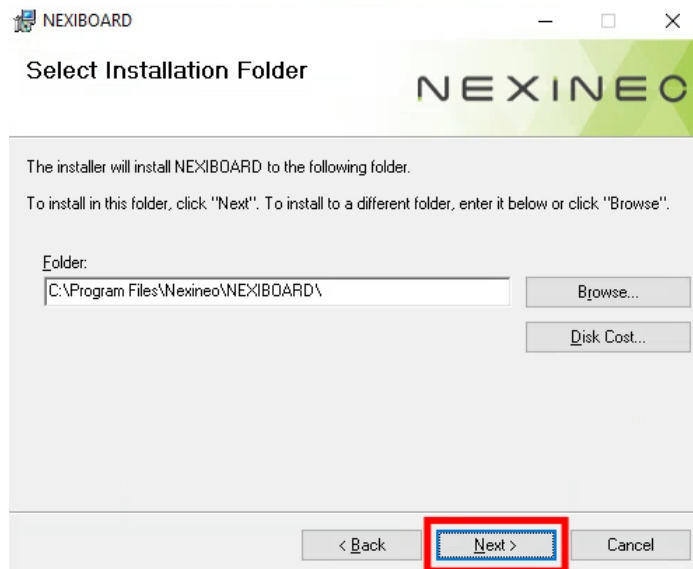

Tlačidlom "Next" spustíte inštaláciu. Počkajte kým prebehne proces inštalácie a tlačidlom "Close" zatvorte inštalátor.

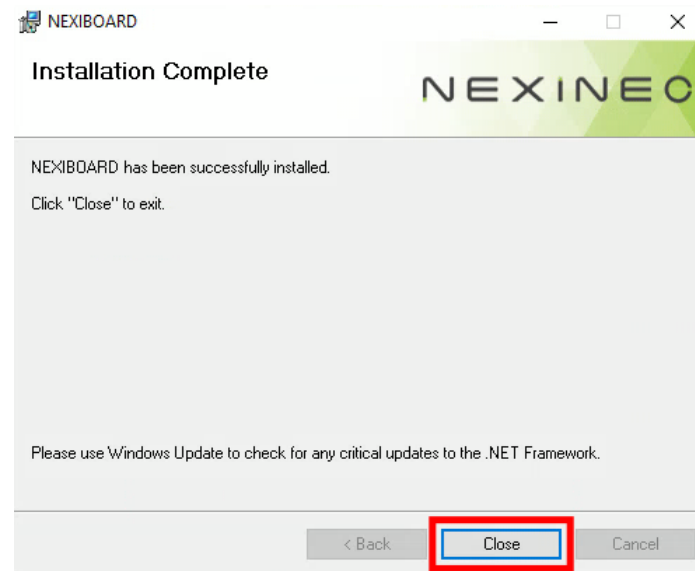
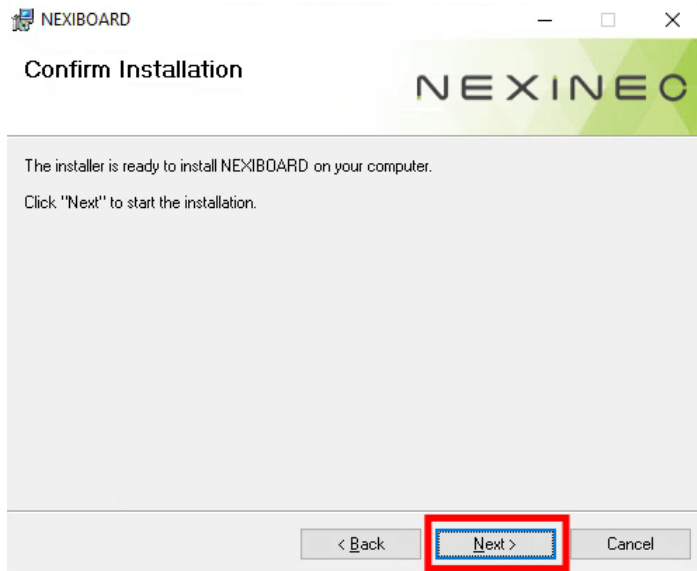

Pokračujte aktualizáciou "NEXI GO domain settings" vyznačeným tlačidlom "Update".

NEXI Board Installation Guide		NEXINEO		
1	Internet Proxy Filter – SQUID (optional)	4.14	✓ Installed	Uninstall
2	NEXI Board management console	2.20.0	✓ Installed	Uninstall
3	NEXI GO domain settings	2.10.0	✗ Requires updating	Update
4	NEXI Board Configuration Manager	2.20.0	✗ Not configured	Launch

Tlačidlom "Áno" povolíte odinštalovanie starej verzie.

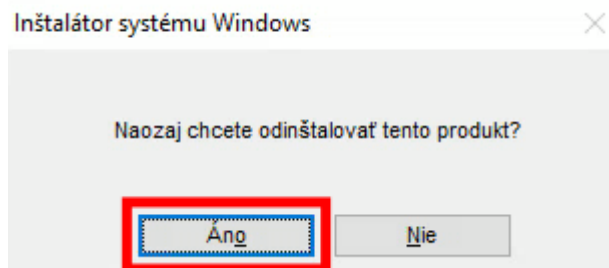

Prebehne odinštalovanie a otvorí sa inštalátor novej verzie. Tlačidlom "Next" pokračujte. V ďalšom kroku prečítajte a odsúhlaste licenčné podmienky tlačidlom "I Agree" a tlačidlom "Next" pokračujte ďalej.

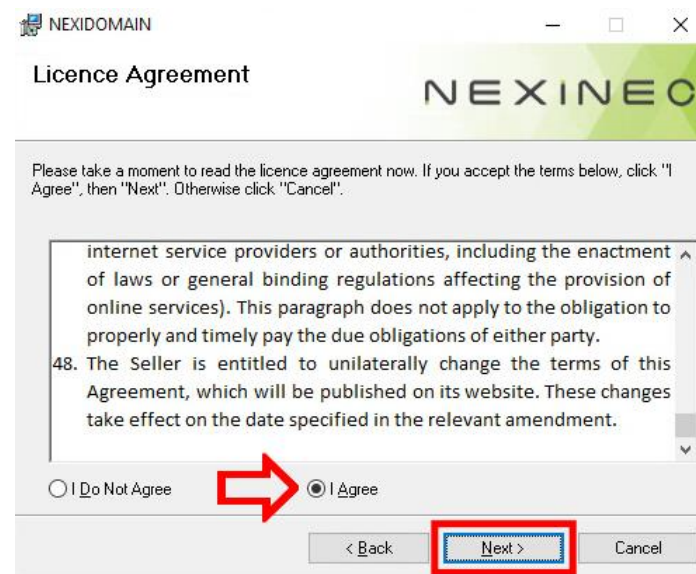
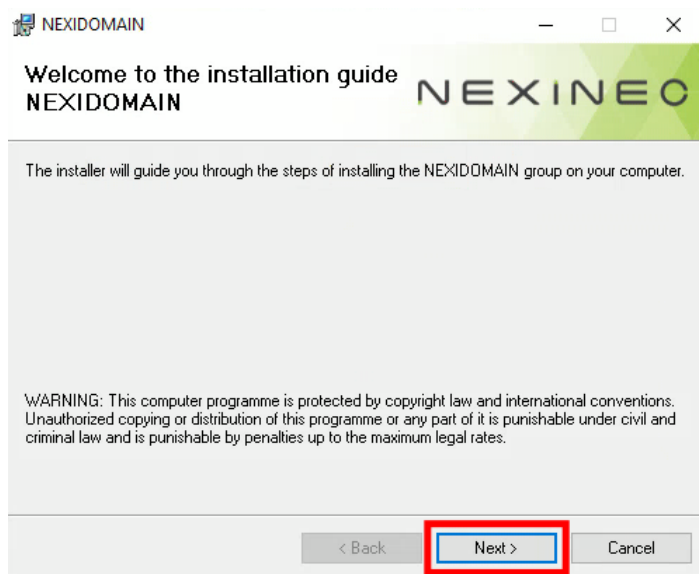

V ďalšom kroku zvolte podľa spôsobu použitia možnosť **"No domain"** (ľavý obrázok) alebo **"External domain"** (pravý obrázok) podľa toho, či využívate učebňu NEXINEO pripojenú k Windows (Active Directory) doméne.

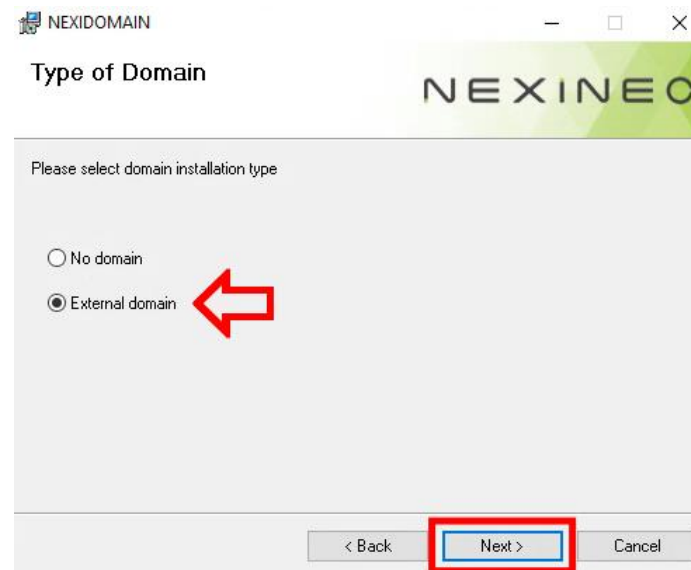
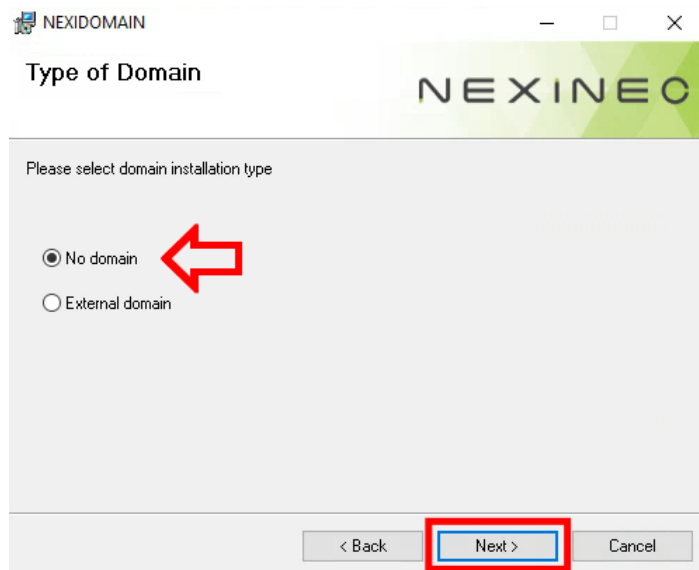

Pri použití bez domény pokračujte tlačidlom **"Next"** (ľavý obrázok). Pri použití vo Windows (Active Directory) doméne zadajte názov domény a prihlasovacie údaje doménového administrátora (ukážka znázornená na pravom obrázku).

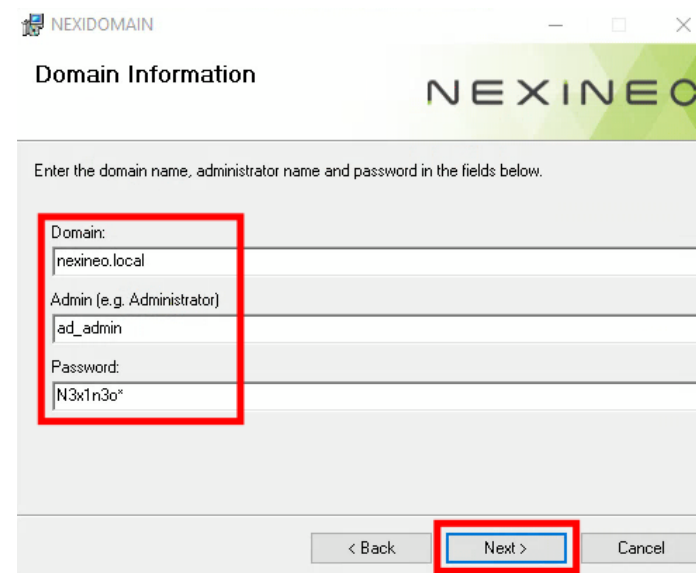
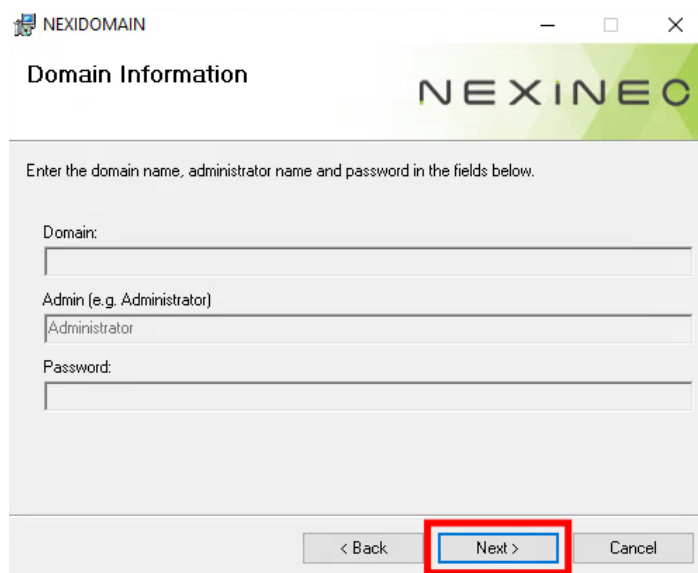

Pokračujte tlačidlom "Next". Chvíľu počkajte kým prebehne inštalácia a zatvorte inštalátor tlačidlom "Close".

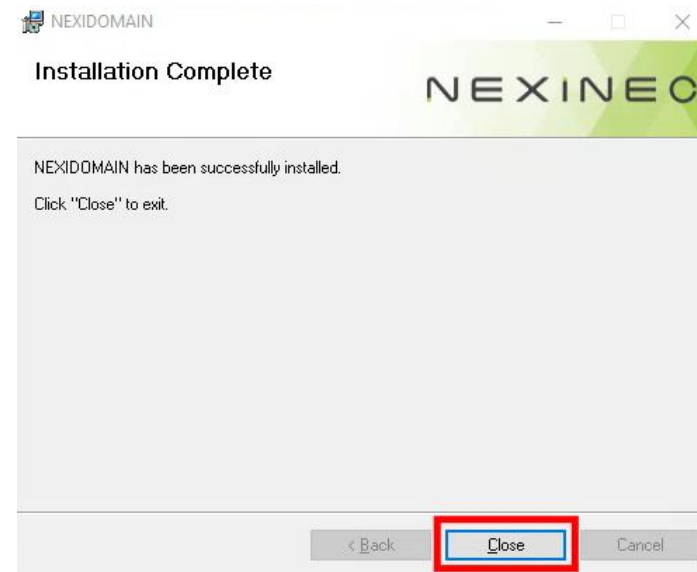
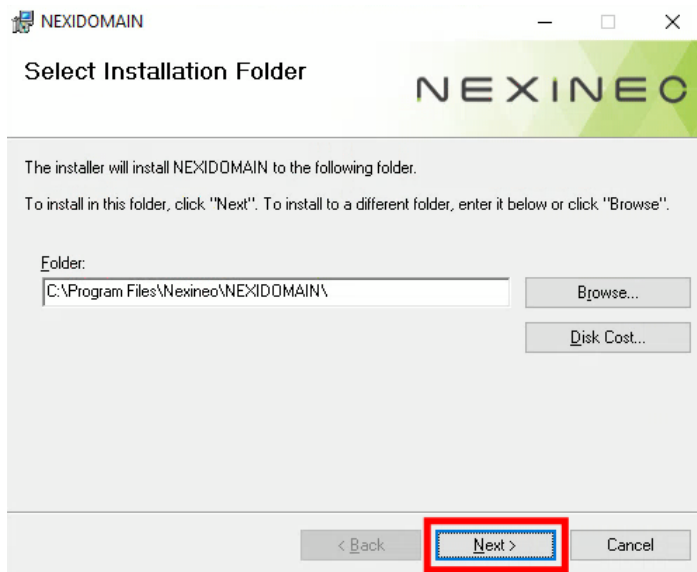

Označeným tlačidlom "Launch" otvorte "NEXI Board Configuration Manager".

NEXI Board Installation Guide		NEXINEC	
1	Internet Proxy Filter – SQUID (optional)	4.14	✓ Installed <span>Uninstall</span>
2	NEXI Board management console	2.20.0	✓ Installed <span>Uninstall</span>
3	NEXI GO domain settings	2.20.0	✓ Installed <span>Uninstall</span>
4	NEXI Board Configuration Manager	2.20.0	✓ Configured <span>Launch</span>

Skontrolujte jednotlivé nastavenia. Po kliknutí na názov nastavenia sa v spodnej časti konfigurátora zobrazí popis daného nastavenia. Tlačidlom "Save and exit" uložte nastavenia. Ukladanie nastavení trvá približne 30 sekúnd.

NEXI Board Configurator

NEXINEC

Language	English
<b>Type of installation</b>	
Domain Type	NoDomain
Use Domain Controller	False
Auto Configure Domain Controller	True
Auto Configure RDP Server	True
System ID	*
Domain Group for Masters	NEXI Masters
<b>Internet filter settings</b>	
Enable Internet Filtering	True
Internet Filtering Host IP Address	192.168.1.25:3128

**Domain Group for Masters**  
Name of the Active Domain group where users authorised to run NEXI Board (teachers) are defined.

Save and exit

Po uložení nastavení sa vám zobrazí tlačidlo "**Launch NEXI Board**" a aplikácia NEXI Board je pripravená na použitie.

NEXI Board Installation Guide

1	Internet Proxy Filter – SQUID (optional)	4.14	✓ Installed	Uninstall
2	NEXI Board management console	2.20.0	✓ Installed	Uninstall
3	NEXI GO domain settings	2.20.0	✓ Installed	Uninstall
4	NEXI Board Configuration Manager	2.20.0	✓ Configured	Launch

 [Launch NEXI Board](#)

Po aktualizovaní NEXI Board je potrebné aktualizovať Zobrazovacie jednotky NEO (zariadenia).

V manažment konzole NEXI Board sa po chvíli v ľavom dolnom rohu zobrazí výzva na aktualizovanie Zobrazovacích jednotiek NEO ( zariadenia ). Kliknite na tlačidlo "Aktualizovať".

Označte všetky Zobrazovacie jednotky NEO (zariadenia) a tlačidlom "Spustiť aktualizáciu" spustíte proces aktualizácie.

<input checked="" type="checkbox"/>	Meno	Verzia	Verzia firmvéru	IP	Stav	
<input checked="" type="checkbox"/>	student01	2.10.0	2.10~rc02; nexigordp 2.9~rc2	192.168.1.205		Log
<input checked="" type="checkbox"/>	student02	2.10.0	2.10~rc02; nexigordp 2.9~rc2	192.168.1.212		Log
<input checked="" type="checkbox"/>	student03	2.10.0	2.10~rc02; nexigordp 2.9~rc2	192.168.1.71		Log

Oznámenie vás informuje o približnom čase trvania aktualizácie, tlačidlom "Áno" povoľte aktualizáciu.

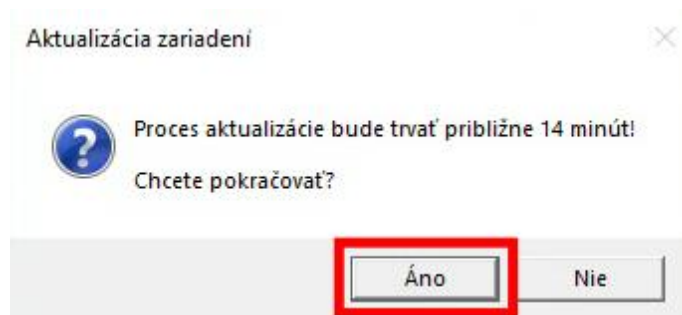

Počkajte kým prebehne aktualizácia na všetkých Zobrazovacích jednotkách NEO (zariadeniach) . Úspešne aktualizované Zobrazovacie jednotky NEO (zariadenia) znázorňujú stav "OK".

NEXINEO

Študenti

Rozdávanie zadaní

Zber výsledkov

Doplňky

### Aktualizácia zariadení

Dostupné aktualizácie: NEXINEODEVFW, Version: 2.20.0, Date: 7/10/2024 1:29:59 AM, Size: 843647648

Nahraj novú aktualizáciu

Spustiť aktualizáciu

Paralelne: 5

Zariadenia

<input type="checkbox"/>	Meno	Verzia	Verzia firmvéru	IP	Stav	
<input type="checkbox"/>	student10	2.20.0	2.10~rc02; nexigordp 2.9~rc2	192.168.1.205	OK	Log
<input type="checkbox"/>	student03	2.20.0	2.10~rc02; nexigordp 2.9~rc2	192.168.1.212	OK	Log
<input type="checkbox"/>	student02	2.20.0	2.10~rc02; nexigordp 2.9~rc2	192.168.1.71	OK	Log

# Obmedzenia

Tieto funkcie sú k dispozícii výhradne po prihlásení na účet administrátora.

Funkcia "Obmedzenia" na karte "Doplňky" ponúka správcovi učebne možnosť aplikovať vybrané obmedzenia pre všetkých študentov a pre všetkých učiteľov (nie je možné aplikovať iba na niektorých vybraných študentov alebo učiteľov).

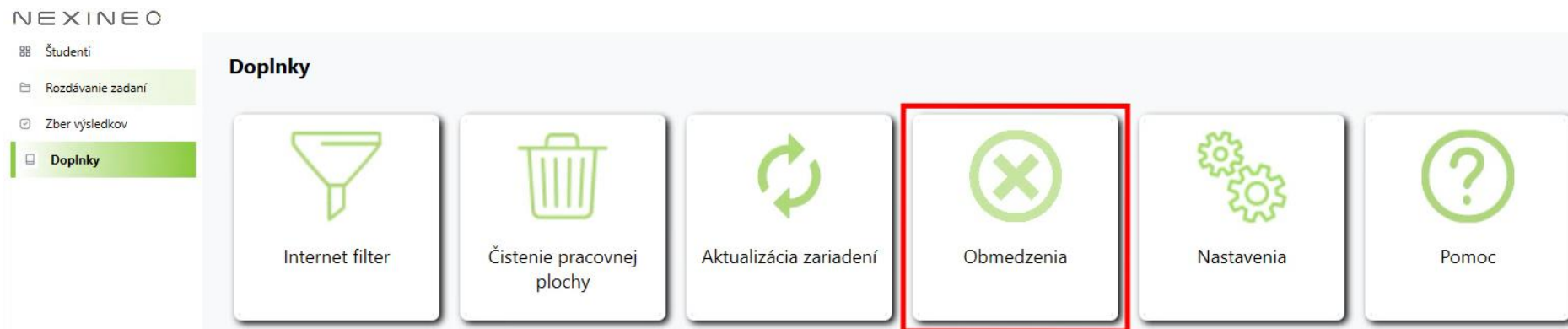

Pri každom obmedzení vyberáte zo stavov: **Ignorovať**, **Aplikovať**, **Odstrániť**. V stĺpci "**Študent**" aplikujete požadovaný stav nastavenia pre všetkých študentov. V stĺpci "**Učiteľ**" aplikujete požadovaný stav nastavenia pre všetkých učiteľov.

"**Aplikovať na všetky obmedzenia**" aplikuje zvolený stav pre všetky obmedzenia v danom stĺpci.

Zmenu obmedzení je vždy potrebné uložiť tlačidlom "**Ulož**". Obmedzenia vrátite do odporúčaného stavu tlačidlom "**Obnov pôvodné nastavenia**".

"**Ignorovať**" – ponechá predvolený stav nastavenia podľa operačného systému Windows Server 2022

"**Aplikovať**" – aktivuje vybrané obmedzenie

"**Odstrániť**" – deaktivuje vybrané obmedzenie

### Jednotlivé obmedzenia umožňujú:

**Zabrániť používateľom presunúť panel úloh na iné miesto na obrazovke** – umožňuje zabrániť používateľom presúvať panel úloh.

Aplikovať: používatelia nebudú môcť presúvať panel úloh.

Odstrániť alebo ignorovať: používatelia budú môcť presúvať panel úloh ak tomu nebráni iné obmedzenie.

Zabrániť používateľom presunúť panel úloh na iné miesto na obrazovke	Študent	Učiteľ
	Aplikovať	Ignorovať

**Zabrániť používateľom v zmene veľkosti panela úloh** – umožňuje zabrániť používateľom meniť veľkosť panela úloh.

Aplikovať: používatelia nebudú môcť meniť veľkosť panela úloh.

Odstrániť alebo ignorovať: používatelia budú môcť meniť veľkosť panela úloh ak tomu nebráni iné obmedzenie.

Zabrániť používateľom v zmene veľkosti panela úloh	Študent	Učiteľ
	Aplikovať	Ignorovať

**Zabrániť zmene motívu** – umožňuje zakázať zmenu motívu v ovládacom paneli prispôsobenia.

Aplikovať: používatelia nebudú môcť zmeniť motív.

Odstrániť alebo ignorovať: používatelia budú môcť zmeniť motív.

Zabrániť zmene motívu	Študent	Učiteľ
	Aplikovať	Ignorovať

**Zamknúť panel úloh** – umožňuje zabrániť používateľom upravovať (veľkosť, pozícia) panel úloh.

Aplikovať: používatelia nebudú môcť upravovať niektoré nastavenia panela úloh.

Odstrániť alebo ignorovať: používatelia budú môcť upravovať panel úloh.

Zamknúť panel úloh	Študent	Učiteľ
	Aplikovať	Ignorovať

**Zakázat přístup k Ovládacímu panelu a k Nastaveniam** – umožňuje zabrániť používateľom používať Ovládací panel a Nastavenia.

Aplikovať: používatelia nebudú môcť otvoriť Ovládací panel, Nastavenia, ani ich jednotlivé položky.

Odstrániť alebo ignorovať: používatelia budú môcť otvoriť Ovládací panel a Nastavenia.

Zakázat přístup k Ovládacímu panelu a k Nastaveniam	Študent	Učiteľ
	Aplikovať	Ignorovať

**Vypnúť oznámenia** – umožňuje zakázať zobrazovanie oznámení.

Aplikovať: používatelom sa nebudú zobrazovať oznámenia.

Odstrániť alebo ignorovať: používatelom sa budú zobrazovať oznámenia.

Vypnúť oznámenia	Študent	Učiteľ
	Aplikovať	Ignorovať

**Zabrániť prístupu k zariadeniam a jednotkám z aplikácie Tento počítač** – umožňuje zabrániť používateľom prístup k vybraným zariadeniam a jednotkám.

Aplikovať: používatelia nebudú môcť pristupovať k vybraným zariadeniam a jednotkám.

Odstrániť alebo ignorovať: používatelia budú môcť pristupovať ku všetkým zariadeniam a jednotkám.

Poznámka: pri aktivácii je potrebné vybrať ku ktorým zariadeniam a jednotkám chcete zabrániť prístup.

Zabrániť prístupu k zariadeniam a jednotkám z aplikácie Tento počítač	Študent	Učiteľ										
	Aplikovať	Ignorovať										
<input type="checkbox"/> A	<input type="checkbox"/> B	<input type="checkbox"/> C	<input checked="" type="checkbox"/> D	<input checked="" type="checkbox"/> E	<input checked="" type="checkbox"/> F	<input checked="" type="checkbox"/> G	<input checked="" type="checkbox"/> H	<input checked="" type="checkbox"/> I	<input checked="" type="checkbox"/> J	<input type="checkbox"/> K	<input type="checkbox"/> L	<input type="checkbox"/> M
<input type="checkbox"/> N	<input type="checkbox"/> O	<input type="checkbox"/> P	<input type="checkbox"/> Q	<input type="checkbox"/> R	<input type="checkbox"/> S	<input type="checkbox"/> T	<input type="checkbox"/> U	<input type="checkbox"/> V	<input type="checkbox"/> W	<input type="checkbox"/> X	<input type="checkbox"/> Y	<input type="checkbox"/> Z

**Zakázat spúšťanie vybraných aplikácií** – umožňuje zakázať používateľom spúšťanie vybraných aplikácií prostredníctvom prieskumníka.

Aplikovať: používatelia nebudú môcť spúšťať vybrané aplikácie.

Odstrániť alebo ignorovať: používatelia budú môcť spúšťať ľubovoľné aplikácie.

Poznámka: Pre zakázanie spúšťania aplikácií je potrebné zadať názov ich spúšťacieho súboru.

Zakázat spúšťanie vybraných aplikácií	Študent	Učiteľ
	Aplikovať	Ignorovať
servermanager.exe,taskchd.msc,compmgmt.msc,mstsc.exe,teamviewer.exe,wbadmin.msc,comexp.msc,eventvwr.msc,perfmon.msc,powershell.exe,secpol.msc,services.msc		

**Zabrániť prístupu k aplikácií Registry Editor** – umožňuje zabrániť používateľom používať aplikáciu Registry Editor.

Aplikovať: používatelia nebudú môcť spúšťať aplikáciu Registry Editor.

Odstrániť alebo ignorovať: používatelia budú môcť spúšťať aplikáciu Registry Editor.

Zabrániť prístupu k aplikácií Registry Editor	Študent	Učiteľ
	Aplikovať	Ignorovať

**Zakázať zmenu hesla** – umožňuje zakázať používateľom meniť heslo ich účtu.

Aplikovať: používatelia nebudú môcť zmeniť heslo svojho účtu.

Odstrániť alebo ignorovať: používatelia budú môcť zmeniť heslo svojho účtu.

Zakázať zmenu hesla	Študent	Učiteľ
	Aplikovať	Ignorovať

**Zakázať zamknutie obrazovky** – umožňuje zakázať používateľom zamykať obrazovku.

Aplikovať: používatelia nebudú môcť zamknúť obrazovku.

Odstrániť alebo ignorovať: používatelia budú môcť zamknúť obrazovku.

Zakázať zamknutie obrazovky	Študent	Učiteľ
	Aplikovať	Ignorovať

**Zakázať aplikáciu Príkazový riadok** – umožňuje zakázať používateľom používať aplikáciu Príkazový riadok a spúšťanie dávkových súborov (\*.cmd a \*.bat).

Aplikovať: používatelia nebudú môcť používať aplikáciu Príkazový riadok ani dávkové súbory.

Odstrániť alebo ignorovať: používatelia budú môcť používať aplikáciu Príkazový riadok a dávkové súbory.

Zakázať aplikáciu Príkazový riadok	Študent	Učiteľ
	Aplikovať	Ignorovať

**Vynútiť bezpečné vyhľadávanie Google v prehliadači Google Chrome** – umožňuje vynútiť zapnutie bezpečného vyhľadávania Google v aplikácii Chrome.

Aplikovať: zapne používateľom bezpečné vyhľadávanie.

Odstrániť alebo ignorovať: umožní používateľom vypnúť/zapnúť bezpečné vyhľadávanie Google.

Vynútiť bezpečné vyhľadávanie Google v prehliadači Google Chrome	Študent	Učiteľ
	Aplikovať	Ignorovať

**Zakázať webovým lokalitám zobrazovať oznámenia na ploche** – umožňuje zakázať zobrazovanie oznámení webových stránok používateľom.

Aplikovať: webové stránky nebudú môcť posilať oznámenia používateľom.

Odstrániť alebo ignorovať: webové stránky budú môcť posilať oznámenia používateľom.

Zakázať webovým lokalitám zobrazovať oznámenia na ploche	Študent	Učiteľ
	Aplikovať	Ignorovať